COMUNE DI CASTELNUOVO SCRIVIA

VARIANTE GENERALE P.R.G.C.

NUCLEO CENTRALE: ISOLATO n° 77

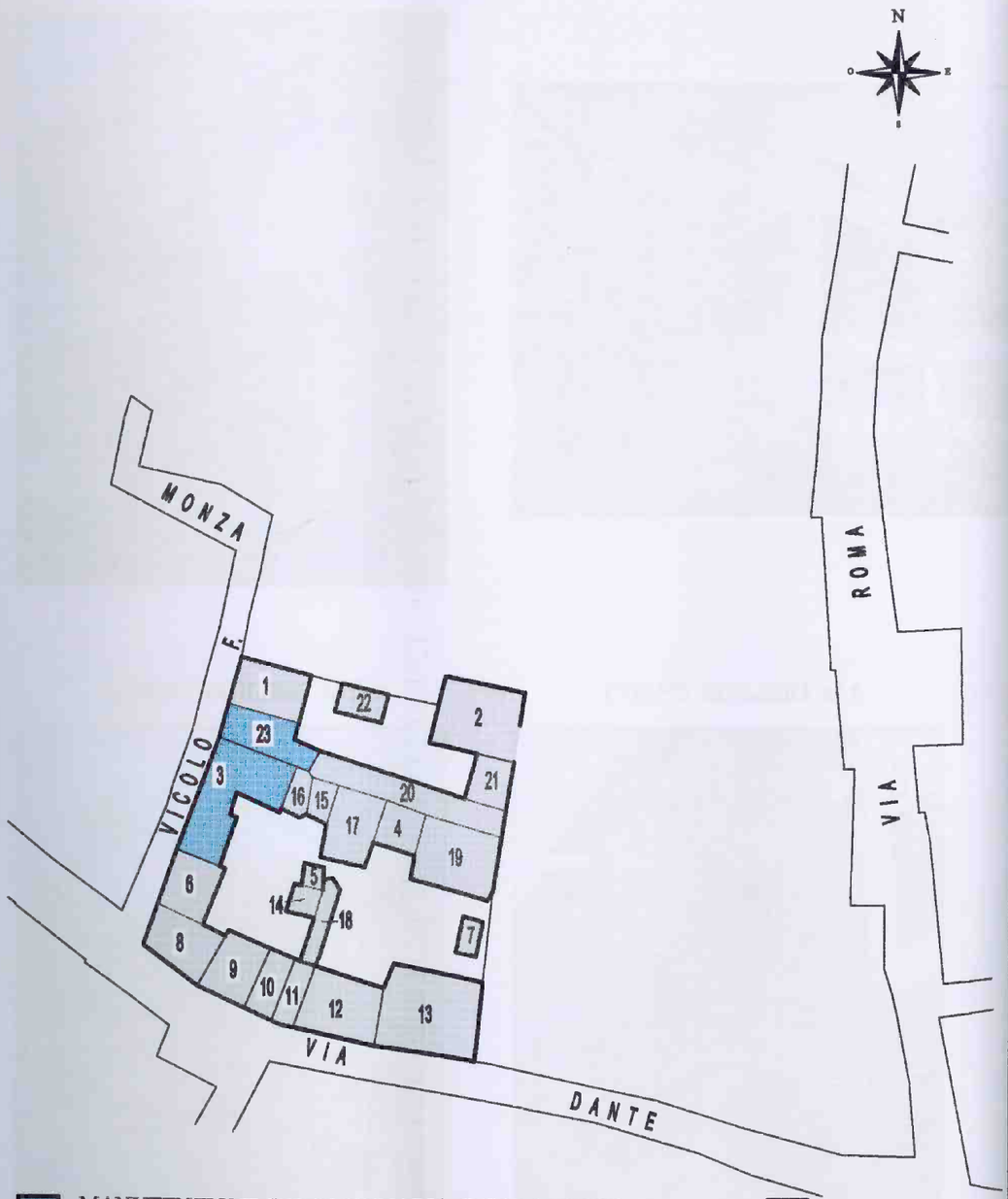

MANUTENZIONE STRAORDINARIA, RISANAMENTO CONSERVATIVO, RISTRUTTURAZIONE EDILIZIA DI TIPO A

RISTRUTTURAZIONE EDILIZIA DI TIPO B

DEMOLIZIONE SENZA RICOSTRUZIONE (BASSI EDIFICI ACCESSORI)

RESTAURO

EDIFICIO NON RILEVATO

ISOLATO n° 77

n. corpo edilizio	vincolato ai sensi L. 42/2004		stato di conservazione			destinazione						tipo d'intervento massimo consentito				NOTE
	si	no	buono	normale	cattivo	agricola	commerciale	produttivo	residenziale	misto	pubblico	manuten.- ris. cons.- ristrutt.A	restauro	ristrutt. B	dem. senza ricostruzione	
1		●	●						●					●		
2		●	●						●					●		
3		●		●					●			●				
4		●			●				●					●		
5		●			●				●					●		
6		●	●						●					●		
7		●		●					●					●		
8		●	●						●					●		
9		●		●					●					●		
10		●		●					●					●		
11		●		●					●					●		
12		●	●						●					●		
13		●		●					●					●		
14		●		●					●					●		
15		●			●				●					●		
16		●			●				●					●		
17		●			●				●					●		
18		●		●					●					●		
19		●			●				●					●		
20		●		●					●					●		
21		●		●					●					●		
22		●		●					●					●		
23		●		●					●			●				imm.di interesse storico - ambientale ai sensi dell'art. 24 L. 56/77
24																
25																
26																
27																
28																
29																
30																
31																
32																
33																